

E-mail op de Tille



OBS De Tille
P.K. Pelstraat 1, 9203 NP Drachten
telefoon 0512 51 95 97
opo.info@obs-detille.nl, www.obs-detille.nl

Beste jongens, meisjes, meester en juffen,

Sinds kort kunnen we weer allemaal e-mailen op de Tille.
Dit gebeurt op een beetje andere manier dan je misschien gewend bent.
We maken namelijk gebruik van web-mail.

Het voordeel hiervan is dat je vanaf elke plaats waar je een internet verbinding hebt je mail kunt lezen en ook nieuwe mail kunt versturen.

Dus ook thuis kun je je mail lezen of op vakantie of

Alle kinderen vanaf groep 5, meesters en juffen hebben een eigen e-mail adres.

Voor het gebruik van dit e-mail adres zijn wel een aantal spelregels.
Wanneer iemand zich niet aan deze spelregels houdt krijgt hij of zij een waarschuwing.
Bij een tweede overtreding wordt het e-mail adres voor een bepaalde tijd opgeruimd.
Maar we gaan er vanuit dat dit niet nodig zal zijn.

Hoe ziet een e-mail adres op de Tille eruit ?

Alle e-mail adressen op de Tille hebben als laatste stukje **@obs-detille.nl**

Wat voor het apenstaartje (AT teken) staat is voor iedereen verschillend.

Voor iedere leerling op de Tille is dat je **voornaam(tussenvoegsel)achternaam**
Alles met kleine letters.

Voor de meesters en juffen is dat iets anders maar wanneer je hun e-mail adres vraagt dan krijg je dat vast. En wanneer je een mailtje van hen krijgt dan kunnen handige computeraars dat adres zelf wel ontdekken.

Een adres zou er dus als volgt uit kunnen zien:

jandevries@obs-detille.nl

Inloggegevens

Om te kunnen e-mailen heb je altijd twee dingen nodig:

- Een gebruikersnaam
- Een wachtwoord

Je moet er voor zorgen dat een ander jouw gegevens niet te weten komt want anders zou hij of zij jouw post kunnen gaan lezen en mailtjes vanaf jouw adres kunnen gaan versturen.

Je gebruikersnaam is je e-mailadres (b.v. jandevries@obs-detille.nl)

Je wachtwoord is (nu nog) je voornaam.

Het is belangrijk om zo snel mogelijk je wachtwoord te gaan wijzigen.

Hoe dat moet leer je op school.

Wanneer je niet zeker weet of je een geschikt wachtwoord hebt gekozen mag je altijd vragen.

Inloggen

Je kunt inloggen op je mailbox vanaf een vaste site (internet pagina)

Deze site is:

www.noordned.nl/webmail

Wanneer je de browser INTERNET EXPLORERE op start type je dit adres in de bovenste regel. Je krijgt dan het volgende scherm te zien :

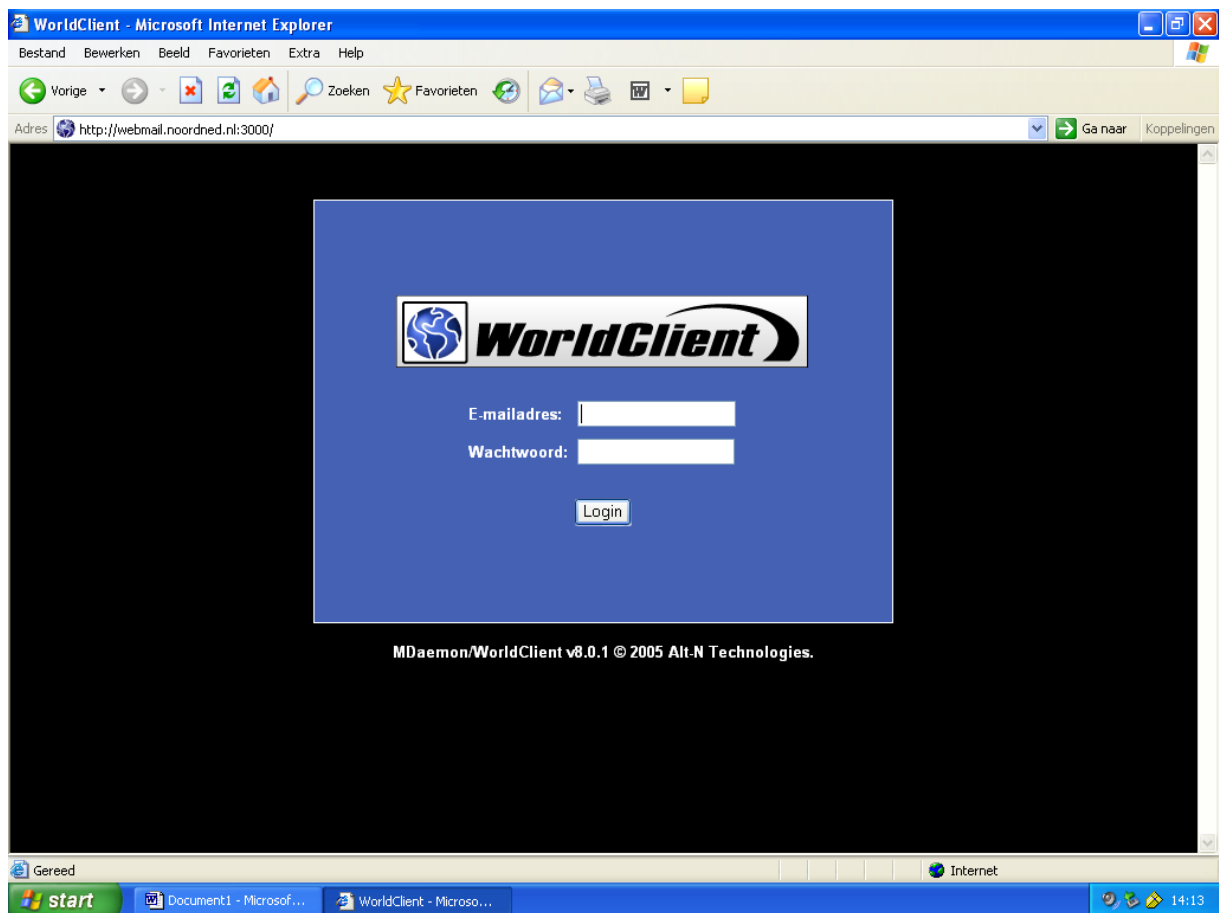

Hier heb je je inloggegevens nodig die je in het vorige stukje hebt kunnen lezen.

Op de bovenste regel vul je je e-mail adres in. Dit kun je gewoon lezen.

Op de tweede regel vul je je wachtwoord in. Dit verschijnt in sterretjes.

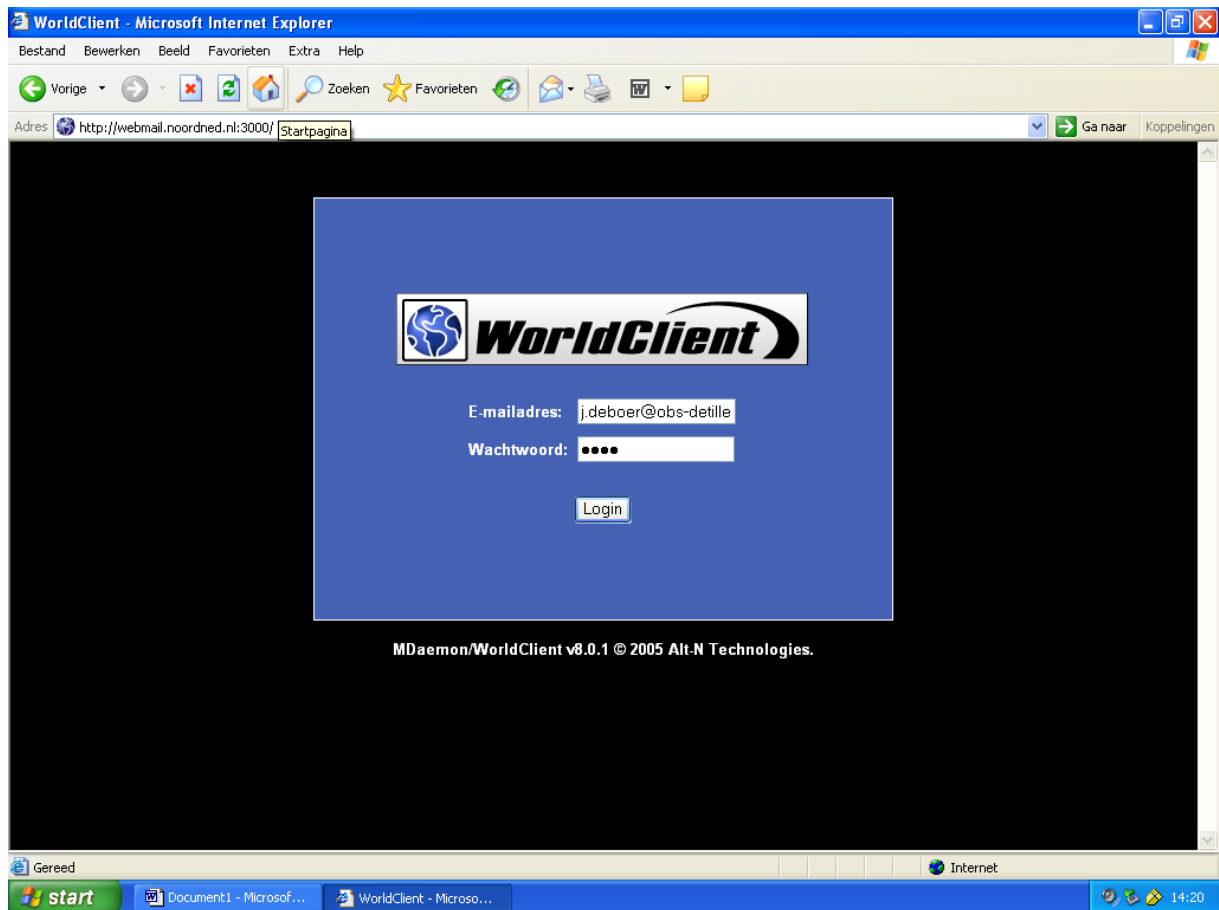

Daarna klik je op LOGIN of je drukt op ENTER.

Het kan eventjes duren maar als alles klopt verschijnt daarna je mail-box

Mail-box

Je mail –box zal er als volgt uitzien:

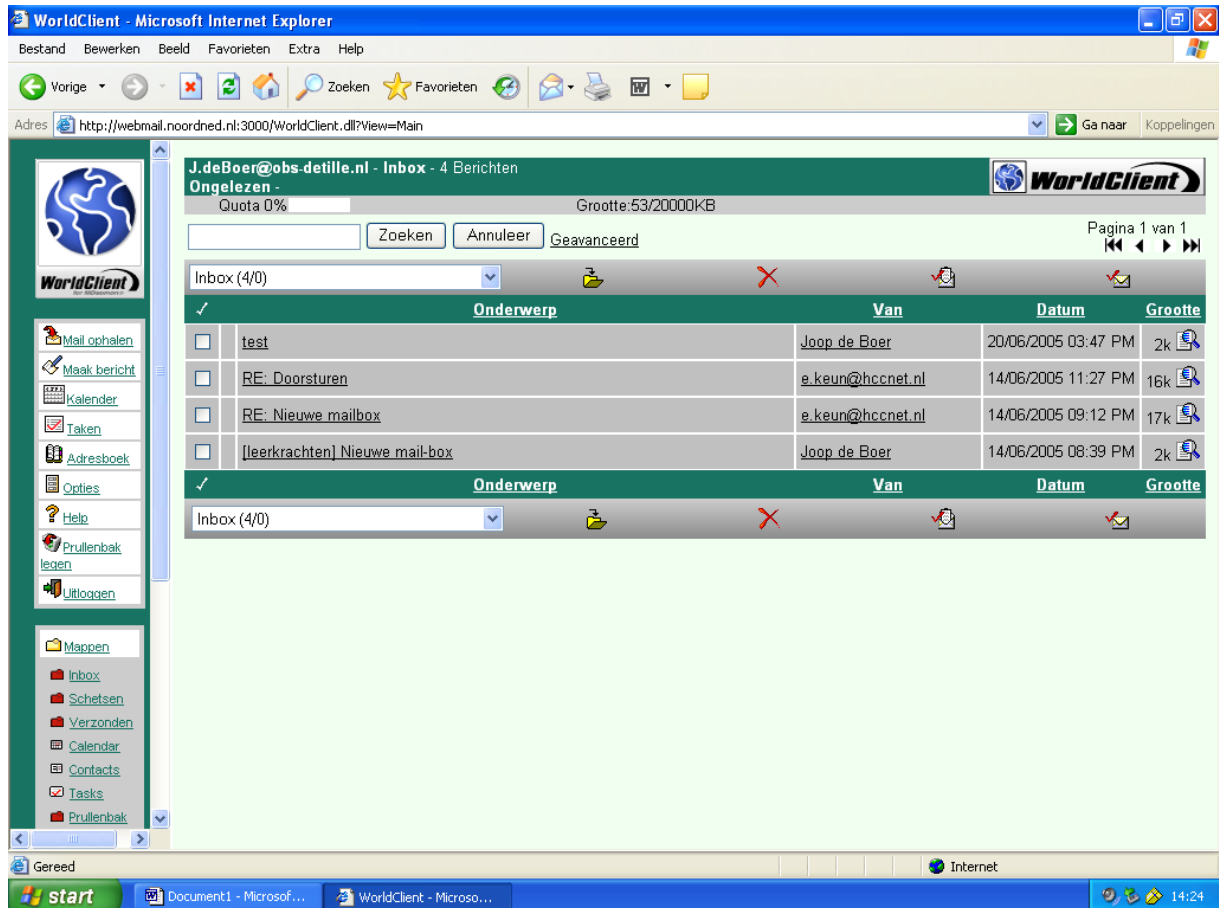

Deze mail-box lijkt wel een beetje op het scherm van OUTLOOK EXPRES.

Hoe alles werkt leer je op school maar je mag best eens een aantal dingen proberen.

Met de knop OPTIES aan de linkerkant kun je een aantal dingen veranderen, onder andere ook je wachtwoord.

MAAR WEES HIERMEE WEL VOORZICHTIG. Wanneer je je niet vertrouwt vraag dan eerst.

Onderhouden van je mail-box

Het is erg belangrijk dat je je mail-box regelmatig onderhoudt. Wanneer je dit niet doet kan je mail-box vol raken en ontvang je geen mailtjes meer.

Vooraf mailtjes met plaatjes en foto's nemen veel ruimte in beslag.

Boven in het scherm kun je achter het woord QUOTA % zien hoe vol je box is.

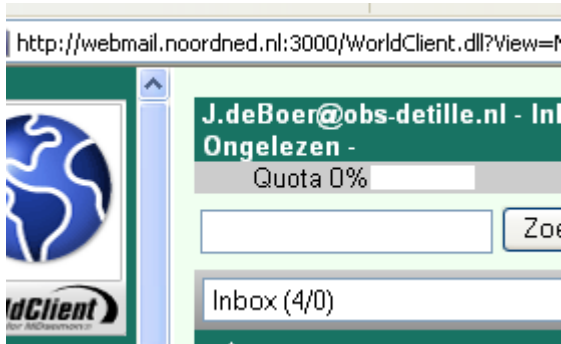

Wanneer je box te vol is wordt het staafje achter QUOTA % rood en is het verstandig om een aantal mailtjes te verwijderen. Hoe je dit doet leer je op school maar hierbij zit nog een klein addertje onder het gras.